Anmeldung

www.ukr.de/veranstaltung/eroeffnungsveranstaltung-zentrum-fuer-personalisierte-medizin

Termin

Mittwoch, 21. Juni 2023

Veranstalter / Wissenschaftliche Leitung

Prof. Dr. Tobias Pukrop
Klinik und Poliklinik für Innere Medizin III
Universitätsklinikum Regensburg
Prof. Dr. Wolfgang Herr
Klinik und Poliklinik für Innere Medizin III
Universitätsklinikum Regensburg
Prof. Dr. Matthias Evert
Institut für Pathologie, Universität Regensburg

Prof. Dr. Bernhard Weber
Institut für Humangenetik, Universität Regensburg

Veranstaltungsort

Universitätsklinikum Regensburg
Kursräume 1–3, Bauteil A2 (Eingang West)
Franz-Josef-Strauß-Allee 11
93053 Regensburg

Organisation

Universitätsklinikum Regensburg
KII Kongresse

T: 0941 944-11706
F: 0941 944-431647

Die Veranstaltung ist bei der Bayerischen Landesärztekammer (BLÄK) zur Zertifizierung angemeldet.

Sponsoren

Janssen-Cilag GmbH	2.000 €
Roche Diagnostics Deutschland GmbH	1.500 €
Bristol-Myers Squibb GmbH & Co. KGaA	1.000 €
GlaxoSmithKline GmbH & Co. KG	1.000 €
Illumina GmbH	1.000 €
Incyte Biosciences Germany GmbH	1.000 €
Roche Pharma AG	1.000 €

Sponsoringleistung für Standgebühr und Werbezwecke.

University Cancer Center Regensburg
CCC WERA
Comprehensive Cancer Center Ostbayern
BZKF Bayerisches Zentrum für Krebsforschung

Datenschutzhinweis:
Informationen zum Datenschutz unter anmeldung.kongresse@ukr.de.

Foto: © AdobeStock/ktsdesign
Stand: Mai 2023

SPITZE IN DER MEDIZIN.
MENSCHLICH IN DER BEGEGNUNG.

UKR Universitätsklinikum Regensburg

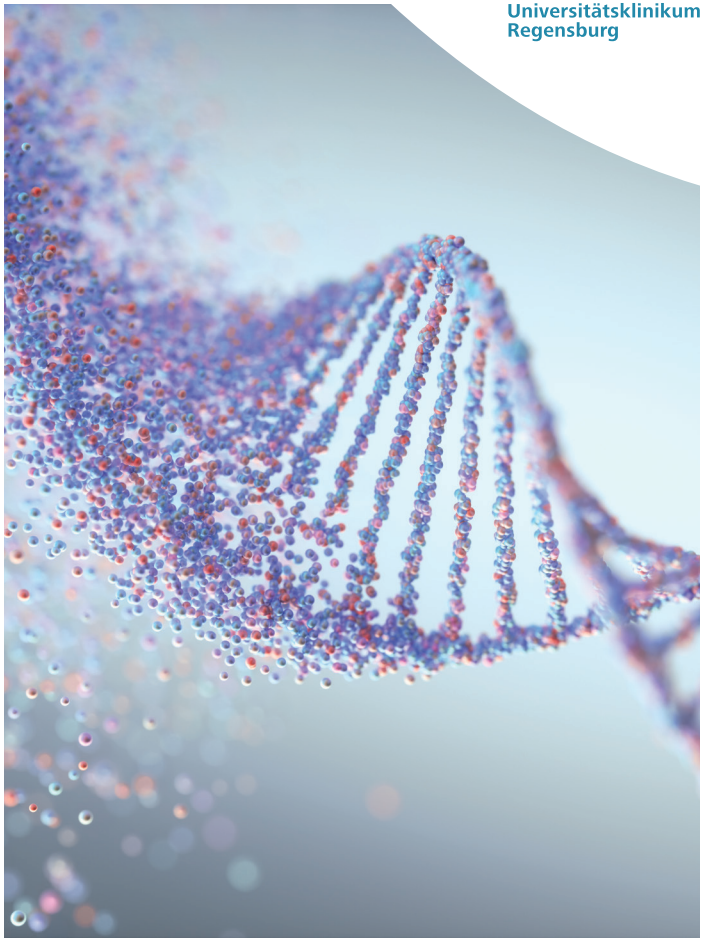

Zentrum für Personalisierte Medizin Onkologie Regensburg (ZPM-OR)

Eröffnungsveranstaltung

UKR, Kursräume A2 (Eingang West) 21. Juni 2023

DIE DEUTSCHEN UNIVERSITÄTSKLINIKA®
UR Universität Regensburg
ukr.de

Liebe Kolleginnen und Kollegen,

aktuell beherrschen in Deutschland zwei Themen die Schlagzeilen in der Medizin. Zum einen sind die wissenschaftlichen Journale gefüllt mit neuen Ansätzen in der personalisierten Medizin, zum anderen beschäftigt sich die Presse mit den Auswirkungen des Personalmangels und der Krankenhausreform insbesondere in ländlichen Regionen.

Wie man dennoch personalisierte Medizin in der Onkologie in einer ländlichen Region zum Erfolg führen kann, möchten wir Ihnen in dieser Fortbildungsveranstaltung nahebringen.

Im Jahr 2019 etablierten wir unser molekulares Tumorboard von Beginn an für die gesamte ostbayerische Region und entwickelten es entsprechend den Bedürfnissen der ländlichen Region weiter. Unser Ziel ist es, Patienten unabhängig von ihren Wohnorten den Zugang sowohl zu modernster Diagnostik und Technologie als auch zu neuen Therapieverfahren zu ermöglichen.

Diese Mühen wurden zuletzt auch von der Zertifizierungsstelle positiv anerkannt: seit wenigen Wochen sind wir nun eines der ersten zertifizierten „Zentren für Personalisierte Medizin in der Onkologie“ in ganz Deutschland.

Diesen enormen Erfolg wollen wir mit Ihnen teilen und unser Zentrum, die Funktionsweise des Zentrums und nicht zuletzt unser interdisziplinäres Team für Personalisierte Medizin-Onkologie Regensburg (ZPM-OR) vorstellen. Unser Team würde sich sehr über Ihre Teilnahme an dieser Auftaktveranstaltung freuen.

Prof. Dr. Matthias Evert
Prof. Dr. Oliver Kölbl
Prof. Dr. Bernhard Weber
Prof. Dr. Wolfgang Herr
Prof. Dr. Tobias Pukrop

Vorsitz: Matthias Evert, Claus Schäfer

15:00 **Begrüßung**
Oliver Kölbl

15:05 **Vorstellung ZPM – OR**
Tobias Pukrop

15:15 **Molekularpathologie: Was wird gemacht?**
Daniela Hirsch

15:35 **Molekulares Tumorboard (MTB): Wie funktioniert das?**
Florian Lüke

15:55 **Die Rolle der Humangenetik im MTB**
Ines Schönbuchner

16:15 **UKKR – Nur mit aktivem Follow up wird es wirklich gut!**
Julia Maurer

16:30 **ECTU: Was ist das?**
Daniel Heudobler

16:45 **Pause mit Imbiss und Besuch der Industrieausstellung**

17:15 **Erste Ergebnisse aus der Registerstudie des MTB Regensburg**
Kirsten Utpatel

17:35 **MTB Live: Interaktive Diskussion anonymer Fälle**
Kirsten Utpatel, Daniela Hirsch, Florian Lüke, Felix Keil, Wolfgang Dietmaier, Christian Schulz, Stephan Seitz, Lidia-Sabina Cosma, Catarina Stosiek

Interessante Fälle mit Diskussionspartnern unterschiedlicher Fachrichtungen

18:35 **Schlusswort und Verabschiedung**
Tobias Pukrop

Dr. Lidia-Sabina Cosma
Klinik und Poliklinik für Innere Medizin I
Universitätsklinikum Regensburg

Prof. Dr. Wolfgang Dietmaier
Institut für Pathologie
Universität Regensburg

Prof. Dr. Matthias Evert
Institut für Pathologie
Universität Regensburg

PD Dr. Daniel Heudobler
Klinik und Poliklinik für Innere Medizin III
Universitätsklinikum Regensburg

Prof. Dr. Daniela Hirsch
Institut für Pathologie
Universität Regensburg

Dr. Felix Keil
Institut für Pathologie
Universität Regensburg

Prof. Dr. Oliver Kölbl
Klinik und Poliklinik für Strahlentherapie
Universitätsklinikum Regensburg

Dr. Florian Lüke
Klinik und Poliklinik für Innere Medizin III
Universitätsklinikum Regensburg

Dr. Julia Maurer
Universitäres Klinisches Krebsregister des UCC-R
Universitätsklinikum Regensburg

Prof. Dr. Tobias Pukrop
Klinik und Poliklinik für Innere Medizin III
Universitätsklinikum Regensburg

Prof. Dr. Claus Schäfer
Medizinische Klinik II
Klinikum Neumarkt

Dr. Ines Schönbuchner
Institut für Humangenetik
Universität Regensburg

Prof. Dr. Christian Schulz
Klinik und Poliklinik für Innere Medizin II
Universitätsklinikum Regensburg

PD Dr. Stephan Seitz
Klinik für Frauenheilkunde und Geburtshilfe
Caritas-Krankenhaus St. Josef
Regensburg

Dr. Catarina Stosiek
Schwerpunktpraxis und Tagesklinik für Hämatologie und Onkologie
Regensburg

Dr. Kirsten Utpatel
Institut für Pathologie
Universität Regensburg

Prof. Dr. Bernhard Weber
Institut für Humangenetik
Universität Regensburg