Anfahrt

Anreise zum BioPark

Diese Fortbildung findet im BioPark Regensburg statt. Infos zur Anreise finden Sie auf der folgenden Skizze sowie den Webseiten der BioPark GmbH oder QR-Code scannen.
Es sind kostenlose Parkmöglichkeiten vorhanden.

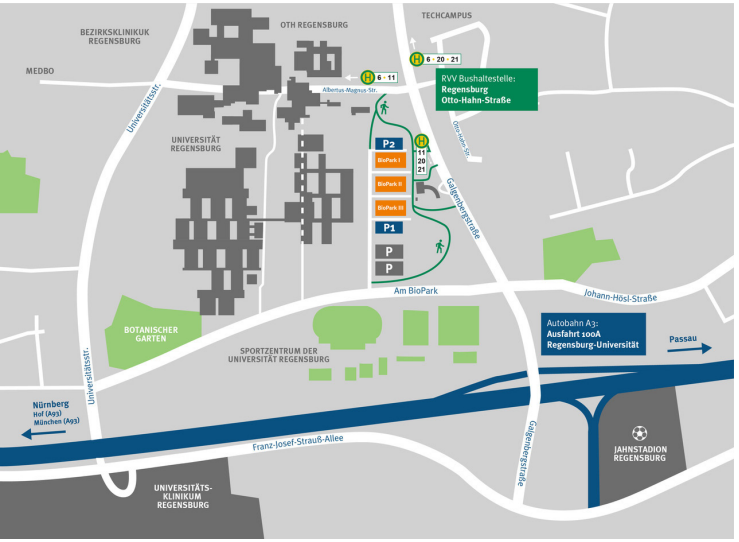

Gemeinsames Abendessen

Lernen Sie die anderen Kursteilnehmer und Referenten in gemütlicher Runde kennen!
Wann: 06.10.2027 um 19:00 Uhr
Wo: Brauhaus am Schloss GmbH
Waffnergasse 6-8 | 93047 Regensburg
Kosten: Selbstzahler, nicht in der Kursgebühr enthalten
Anmeldung: Bitte bis zum 20.09.2027 per E-Mail an:
sekretariat.krankenhaushygiene@klinik.uni-regensburg.de

Fotos: © Shutterstrock /Lightspring,
© Adobe Stock /polkadot, /Jezper, © BioPark
Stand: Oktober 2026

BAYERISCHE LANDESÄRZTEKAMMER

Allgemeine Informationen

Kursleitung

Prof. Dr. Wulf Schneider
Direktor der Abteilung für Krankenhaushygiene und Infektiologie
Universitätsklinikum Regensburg

Veranstaltungsort

BioPark Regensburg GmbH
Konferenzraum BioPark III
Am BioPark 13 / BioPark III
93053 Regensburg

Termin

04.10.2027 - 08.10.2027
Beginn: Montag, 04.10.2027 um 09:00 Uhr
Ende: Freitag, 08.10.2027 um 16:15 Uhr

Anmeldung

Hier klicken, um das Anmeldeformular aufzurufen.
Bitte beachten Sie, dass eine Anmeldung stets das Einverständnis der verantwortlichen Führungskraft des Teilnehmenden voraussetzt.
Die Veranstaltung ist bei der Bayerischen Landesärztekammer (BLÄK) zur Zertifizierung angemeldet.

Gebühr

980,- EUR (extern)
520,- EUR (intern)
(inkl. Seminarverpflegung und Zertifikat)

Stabsabteilung Personalentwicklung
Referat Fort- und Weiterbildung

0941 944-38921

weiterbildung.pe@ukr.de

UKR Universitätsklinikum Regensburg

DIE DEUTSCHEN UNIVERSITÄTSKLINIKA®

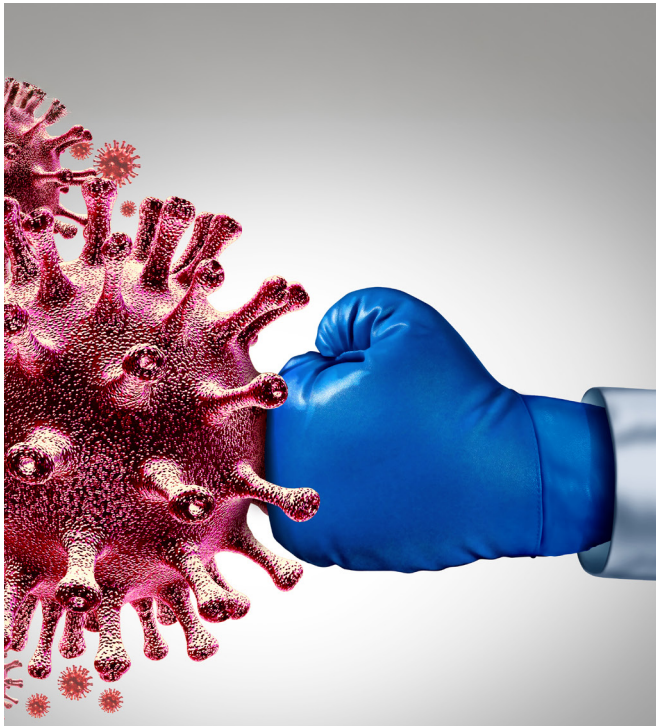

Stabsabteilung Personalentwicklung
Referat Fort- und Weiterbildung
Abteilung für Krankenhaushygiene und Infektiologie

Hygienebeauftragter Arzt / Hygienebeauftragte Ärztin

Fortbildung
vom 04.10.2027 - 08.10.2027

Spitze in der **Medizin.**
Menschlich in der Begegnung.

Ziel der Krankenhaushygiene ist es, vermeidbare nosokomiale Infektionen zu verhindern. Das Zusammenspiel von rechtlichen und normativen Vorgaben sowie von praxisbezogenen Erfahrungen sind die Grundlage für diesen Prozess. Für die Umsetzung dieses Ziels ist eine enge Zusammenarbeit zwischen dem hygienischen Fachpersonal und den Krankenhäusern erforderlich. Aus diesem Grund fordert die Medizinischen Hygieneverordnung (MedHygV - §5 und §8), dass je Fachabteilung ein hygienebeauftragter Arzt bzw. eine hygienebeauftragte Ärztin als Ansprechperson für das Hygienepersonal zur Verfügung steht, um die Patientenversorgung unter infektionspräventiven Gesichtspunkten sicherzustellen und das medizinische Personal bei der Verrichtung seiner Tätigkeit zu unterstützen.

Unsere Fortbildung zum hygienebeauftragten Arzt bzw. zur hygienebeauftragten Ärztin umfasst 40 UE und entspricht den Vorgaben der MedHygV §8 Absatz 2. Das Curriculum wurde von einem erfahrenen Team von Krankenhaushygienikern entwickelt und umfasst alle wichtigen Themen rund um Hygieneregeln und Infektionsprävention.

Die Fortbildung richtet sich an Ärztinnen und Ärzte, die eine Facharztanerkennung vorweisen können und als weisungsbefugte hygienebeauftragte Mediziner in Krankenhäusern tätig werden.

1. Standardhygiene im Krankenhaus

- Gesetzliche und normative Regelungen zur Krankenhaushygiene
- Hygienemanagement und Aufgaben des Hygienefachpersonals
- Schutzkleidung und -ausrüstung
- Händehygiene
- Hygienemaßnahmen beim Umgang mit infektiösen Patienten
- Surveillance von nosokomialen Infektionen
- Ausbruchsmanagement
- Krankenhaushygienische Begehungen, Analysen und Umgebungsuntersuchungen
- Hygieneanforderungen in verschiedenen Funktions- und Risikobereichen (z.B. OP, Endoskopie, Dialyse)

2. Nosokomiale Infektionen
(klinische, mikrobiologische und epidemiologische Grundlagen)

- Verfahrensweisen zur Prävention von nosokomialen Infektionen (ärztlich, pflegerisch, technisch)
- Prävention nosokomialer Sepsis
- Umgang mit Injektionen und Infusionen
- Prävention postoperativer Wundinfektionen inkl. Haut-, Schleimhaut- und Wundantiseptik
- Prävention nosokomialer Harnwegsinfektionen
- Prävention nosokomialer Pneumonien
- Durchfallerreger & Hygienemanagement von Durchfallerkrankungen

Curriculum

3. Mikrobiologische Aspekte

- Multiresistente Erreger (MRSA, VRE, MRGN)
- Grundlagen der mikrobiologischen Diagnostik
- Resistenztestung
- Grundlagen der rationalen Antibiotikatherapie in Klinik und Praxis (Antibiotic Stewardship)
- Mycobacterium tuberculosis

4. Technische Hygiene

- Aufbereitung von Medizinprodukten, Desinfektion, Sterilisation
- Lufthygiene & RLT-Anlagen
- Hygieneanforderungen an die Wasserversorgung, Trinkbrunnen, Bäder u. a.
- Anforderungen an bauliche und technische Ausstattungen zur Prävention nosokomialer Infektionen

5. Sonstiges

- Molekulare Typisierung in der Krankenhaushygiene
- Anforderungen an Krankenhauswäsche
- Lebensmittel- und Küchenhygiene
- Spezielle Impfprophylaxe im Gesundheitswesen
- Nadelstichverletzung und Postexpositionsprophylaxe
- Anforderungen an die Entsorgung (Abfälle, Abwasser)